

MODULARIO
E. 42 - mod. 420



MINISTERO DELLE FINANZE

MOD. A (Nuovo Catasto Edilizio Urbano)

DIREZIONE GENERALE DEL CATASTO E DEI SERVIZI TECNICI ERARIALI

Lire
200

NUOVO CATASTO EDILIZIO URBANO

(R. DECRETO-LEGGE 13 APRILE 1980, N. 662)

Planimetria dell'immobile situato nel Comune di LEVANTO Via TERRARO, 11

Ditta COOPERATIVA EDILIZIA TERRARO S.p.A.

Allegata alla dichiarazione presentata all'Ufficio Tecnico Erariale di LA SPEZIA

Foglio 34-mappa 420-18
MIRIO QUARTO
INT. 12
H-m. 2.72

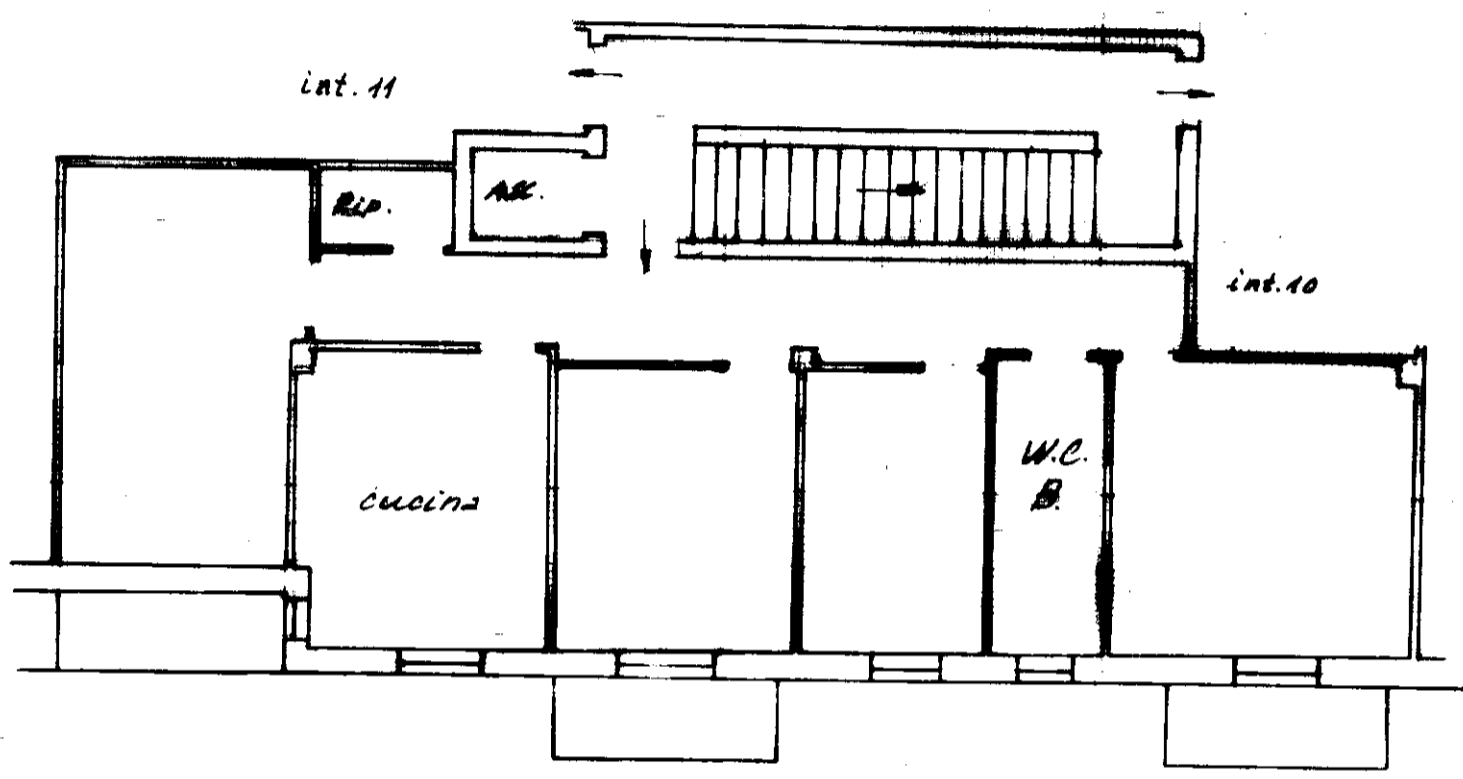

ORIENTAMENTO



SCALA DI 1:400

SPAZIO RISERVATO PER LE ANNOTAZIONI D'UFFICIO

DATA	6.4.88
PROT. N°	476/P

Compilata dal **GEOMETRA**
GIULIO SCAPPARONE
(Prov. Spezia - n. 12345 del Registro)
 Iscritto all'Albo dei **GEOMETRI**
 della Provincia di **LA SPEZIA**
 DATA 30/12/88
 Firma: Giulio Scapparone